



INDICADORES

de COYUNTURA
aa
AGROPECUARIA

Al 14 de octubre, según el **Panorama Agrícola Semanal**, se estima se implantarán 18,7 millones de hectáreas de soja para la campaña 2010/11. Para el caso del maíz para la misma campaña, se han sembrado 53,0% de la superficie estimada en 3,0 millones de hectáreas. Con respecto al girasol, se ha sembrado el 25,5% de las 1,62 millones de ha estimadas para el cultivo.

Las **cotizaciones del mercado a término** presentaron las siguientes variaciones mensuales: trigo -3,3%, maíz 10,5%, soja 12,6% y girasol 16.1%.

El **dólar agrario** correspondiente al mes de septiembre presentó los siguientes valores, idénticos a los del mes pasado: soja \$1,02; trigo \$1,21; girasol \$1,07 y maíz \$1,25.

Los **costos directos** de los cuatros cultivos, con respecto de la campaña anterior presentaron las siguientes variaciones: maíz (+11,9%), soja (+10,5%), trigo (+15,0%) y girasol (+12,3%). Con respecto al mes anterior las variaciones fueron -3,9% para el maíz, 5,4 para el trigo y 2,2 para el girasol. Los costos directos de la soja no presentaron variaciones con respecto al mes pasado.

La **venta de maquinaria agrícola** al mes de agosto presentó las siguientes variaciones con respecto al mes anterior: 14,4% para los tractores y 30,4% para las cosechadoras.

Precios de las carnes. Para la vacuna, los precios con respecto al mes pasado presentaron las siguientes variaciones: para las categorías novillos (12,6%), novillitos (13,1%) y terneros (12,3%).

Indicadores de carne bovina, porcina y aviar al mes de Agosto. La producción de carne bovina descendió 1,3% con respecto al mes anterior. Las exportaciones presentaron una caída del 54,3% con respecto al mismo mes del año anterior. La producción avícola presentó un incremento del 1,4% con respecto al mes pasado. En cuanto a la faena porcina, esta presentó un descenso con respecto al mes anterior del orden del 10,1%

INSTITUTO DE ESTUDIOS ECONÓMICOS

BOLSA DE CEREALES

Panorama Agrícola (en millones de hectáreas)

Cultivo	Área a implantar 10/11	Área implantada 09/10	variación	Progreso comparativo de la siembra al 14/10	
				Campaña 10/11	Campaña 09/10
Soja	18,7	19,0	-1,5%	-	-
Maíz	3,00	2,6	15,4%	53,0%	48,9%
Girasol	1,62	1,30	24,6%	25,5%	14,1%

Fuente: Departamento de Estimaciones y Proyecciones Agrícolas de la Bolsa de Cereales.

Cotizaciones Cámaras Arbitrales (en pesos, por tonelada)

	15/10/10	15/09/10	Variación	15/10/09	Variación
Trigo Bahía Blanca	s/c	s/c	-	s/c	-
Maíz Rosario	s/c	s/c	-	s/c	-
Soja Rosario	1166,0	1059,0	10,1%	970,0	20,2%
Girasol Bahía Blanca	1235,0	1075,0	14,9%	735,0	68,0%

Cotizaciones Mercado a Término (a cosecha, en dólares por tonelada)

	15/10/10	15/09/10	Variación	15/10/09	Variación
Trigo Bs. As. – Enero/11	171,5	177,5	-3,3%	141,9	20,8%
Maíz Rosario – Abril/11	156,2	141,4	10,5%	122,0	28,0%
Soja Rosario – Mayo/11	288,8	256,5	12,6%	246,5	17,2%
Girasol Rosario –Marzo/11	325,0	280,0	16,1%	258,0	26,0%



Dólar Agrario (comparación respecto a diciembre de 2001)

Dólar Banco Central Septiembre \$ 3,95	Derechos de Exportación				Dólar Agrario
	Soja 35%	Girasol 32%	Trigo 23%	Maíz 20%	Soja \$ 1,02 Girasol \$ 1,07 Maíz \$ 1,25 Trigo \$ 1,21

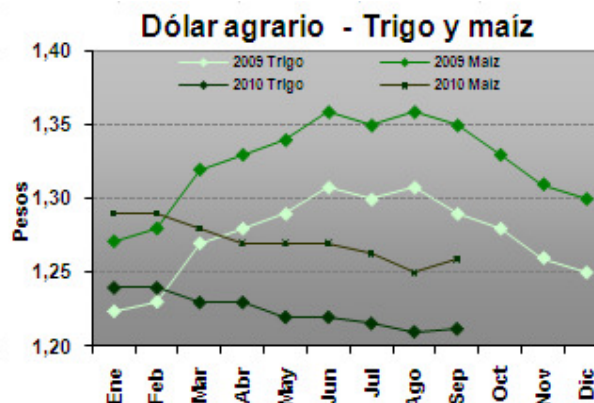
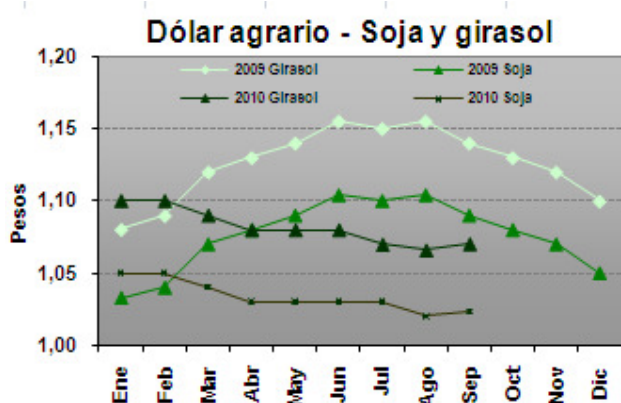

Los datos se obtuvieron con la cotización del dólar promedio mensual del BCRA y de la variación del IPC del mes correspondiente.

Fuente: Elaboración propia en base a datos del INDEC y BCRA.

Precios de la Tierra (en dólares por hectárea. Fuente: Compañía Argentina de Tierras)

Zona	Octubre 10	Septiembre 10	Variación	Octubre 2009	Variación
Maicera	13.500	13.000	3,8%	10.200	32,3%
Triguera	5.800	5.500	5,4%	4.500	28,9%
Invernada	7.300	7.000	4,3%	5.500	32,7%

Gastos de Estructura (en USD por ha. Fuente: revista Márgenes Agropecuarios)

Explotación (1000 ha.)	Octubre 10	Septiembre 10	Variación	Octubre 2009	Variación
Maíz y soja	157,7	149,0	5,8%	137,4	14,7%
Trigo y girasol	145,5	137,5	5,8%	126,8	14,7%
Invernada	121,3	114,6	5,8%	105,7	14,7%



Índice de costos de los principales insumos
(en base a costos directos, zona núcleo)

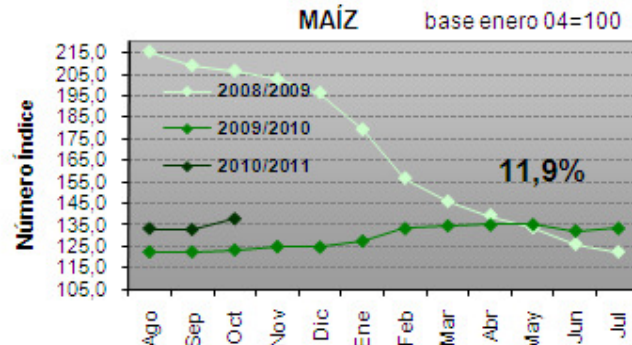
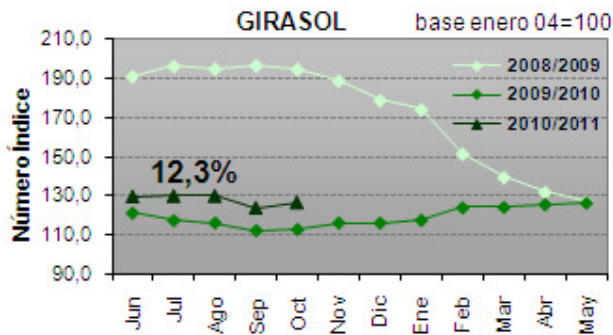
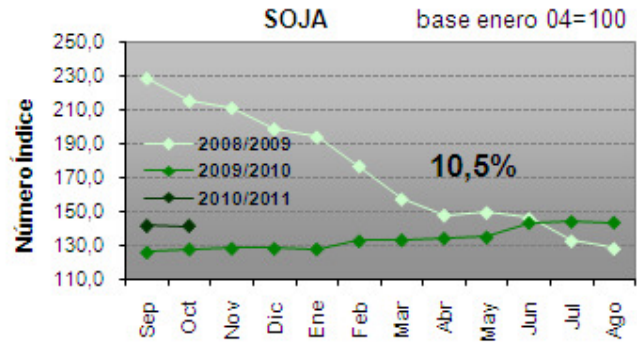
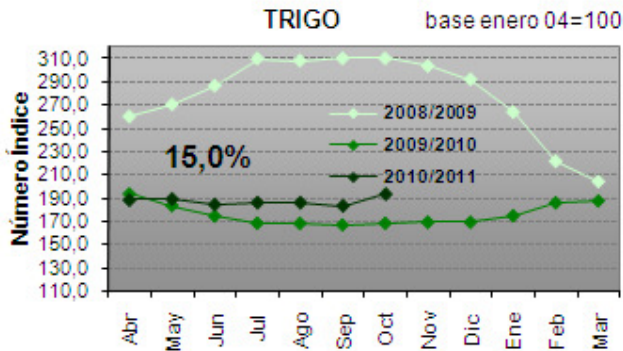

Fuente: Elaboración propia en base a datos de la revista Márgenes Agropecuarios.

Venta de Maquinaria (en unidades vendidas. Fuente: Asociación de Fábricas de Tractores)

	Agosto 2010	Julio 2010	Variación	Agosto 2009	Variación
Tractores	430	376	14,4%	328	31,1%
Cosechadoras	30	23	30,4%	14	114,3%

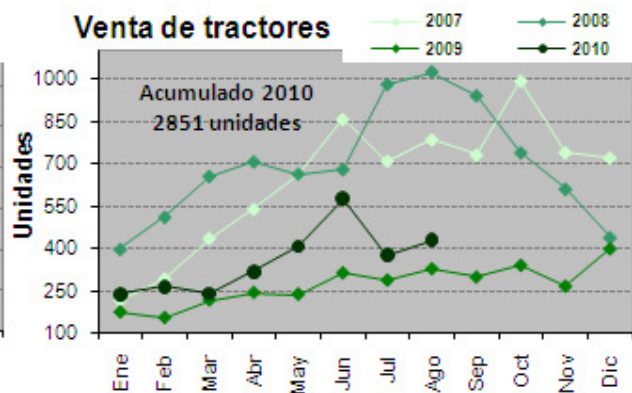
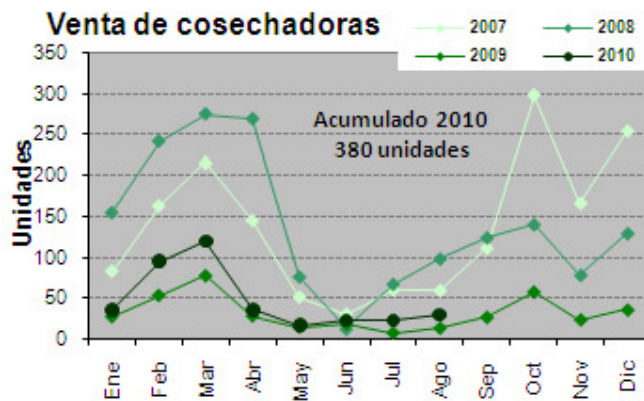

Precios promedio mensuales.

Fuente: Mercado de Liniers S.A., SAGPyA y ONCCA

<i>Bovinos</i>	Septiembre 2010	Agosto 2010	Variación	Septiembre 2009	Variación
Novillos*	7,15	6,35	12,6%	3,17	125,5%
Novillitos*	7,31	6,46	13,1%	3,28	122,8%
Terneros*	7,64	6,80	12,3%	3,37	126,7%
Índice Novillo Mercado de Liniers	6,61	6,15	7,5%	3,23	104,6%
Índice General ONCCA	5,90	5,72	3,1%	2,92	102,0%
<i>Porcinos</i>					
Capón sin tipificar –Modalidad pie	4,96	4,68	6,0%	3,01	64,8%
Pollos					
Precio consumidor	s/d	s/d	-	3,82	-

*Mediante la disposición 5701/2005 de la Oficina de Control Comercial Agropecuario del 06/12/2005, se modificaron los rangos a utilizar para la clasificación de vacunos en pie con destino a faena, basados en peso, estado sexual y conformación de los mismos. Por ello, la comparación interanual se realiza contra categorías cuyos rangos de peso, estado sexual y conformación son diferentes.

Indicadores de carne bovina, porcina y avícola

Fuente: ONCCA y SAGPyA

Item	Agosto 2010	Julio 2010	Variación	Agosto 2009	Variación
Producción bovina (miles de tn)	233,0	226,0	-1,3%	295,0	-21,0%
Faena bovina (miles de cabezas)	1.023,1	998,8	2,4%	1.390,9	-26,4%
Porcentaje de Hembras en faena	41,8%	42,6%	-0,8 pp	49,7%	-7,9 pp
Exportaciones bovinas (tn)	28.444	27.340	4,0%	62.333	-54,3%
Faena porcina (cabezas)	238.792	265.510	-10,1%	285.751	-16,4%
Impto. Productos porcinos (tn)	4.319	4.213	2,5%	2.921	47,9%
Producción avícola (miles de tn)	135,0	137,0	-1,4%	117,0	15,4%
Faena avícola (miles de cabezas)	51.330,0	52.049,0	-1,4%	45.557,0	12,7%
Exportaciones avícolas (miles de tn)	24,9	28,8	-13,5%	19,6	27,0%

*Datos provisorios sujetos a revisión

Feedlot (Fuente: revista Márgenes Agropecuarios)

Item	Octubre 2010	Septiembre 2010	Variación	Octubre 2009	Variación
Ración US\$/Tn.	150,2	148,9	0,8%	114,8	30,8%
Sanidad US\$/cab.	10,8	10,8	-	2,8	285,7%

* La sanidad consiste en desparasitación y vacunas.